

# Prof. Dr. Kerstin Schneider

DATEV-Tutorium (M1432\_10\_543)  
Erfasste Fragebögen = 31



## Globalwerte

Globalindikator

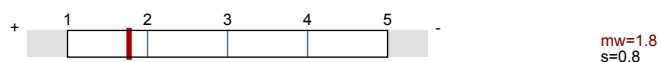

1. Darstellung der Inhalte

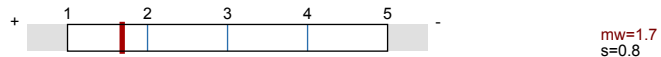

2. Organisation

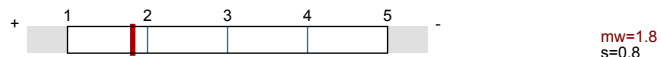

3. Betreuung

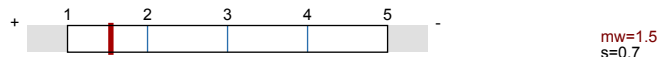

6. Gesamtbeurteilung

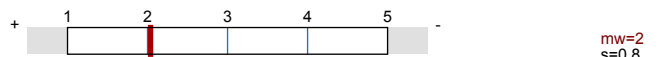

## Auswertungsteil der geschlossenen Fragen

Legende

Fragestext

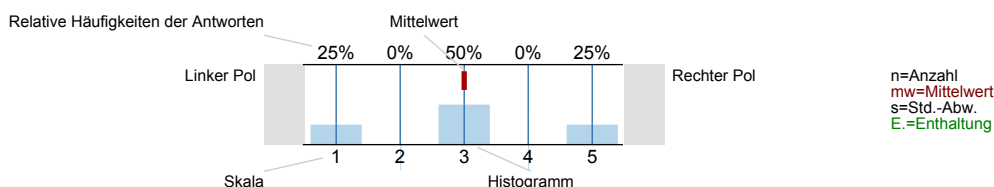

## 1. Darstellung der Inhalte

1.1) Das Lernziel/die Lernziele des Fachtutoriums, waren von Anfang an zu erkennen.

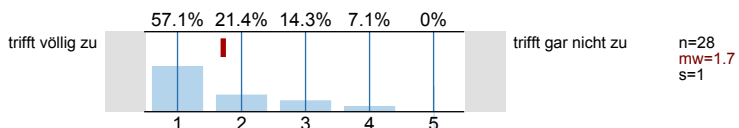

1.2) Das gestellte Lernziel ist am Ende des Fachtutoriums erreicht worden.

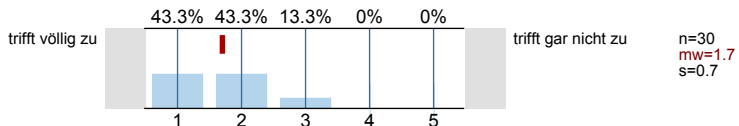

1.3) Zu Beginn jeder Sitzung gab es für mich ausreichende Anknüpfungen an die Vorwoche.

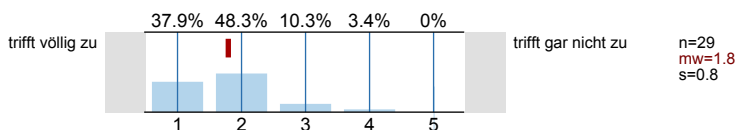

1.4) Der/Die Tutor/-in vergewisserte sich, ob der behandelte Stoff verstanden wurde.

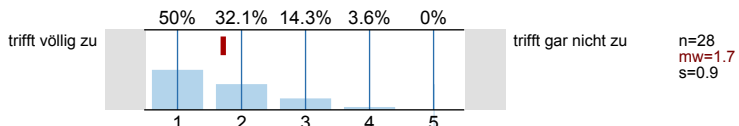

1.5) Die Erklärungsschritte des/der Tutor/-s/-in konnte ich nachvollziehen.

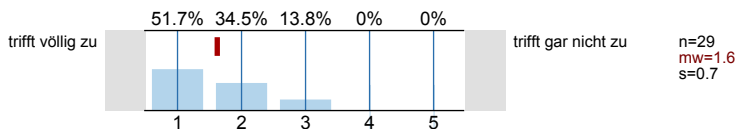

1.6) Der/Die Tutor/-in erschien mir gut vorbereitet.

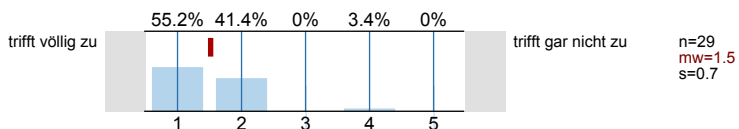

1.7) Die im Fachtutorium eingesetzten Medien (Tafel, Folien, Präsentationen, ...) trugen zum Verständnis der Themen bei.

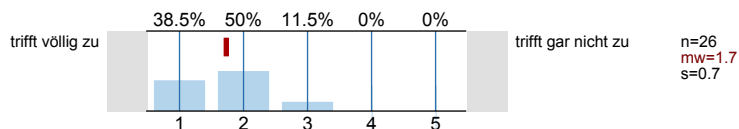

## 2. Organisation

2.1) Der zeitliche Umfang des Fachtutoriums war aus meiner Sicht angemessen.

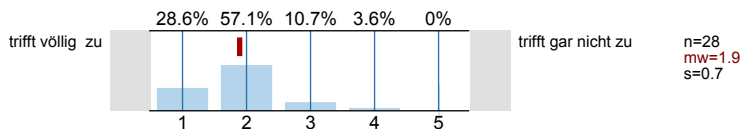

2.2) Das Fachtutorium war mit meinen anderen Pflichtveranstaltungen zeitlich gut abgestimmt.

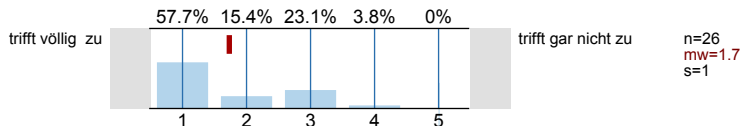

2.3) Die Gruppengröße war für mich

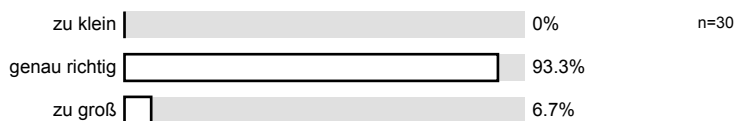

2.4) War das Fachtutorium eine Pflichtveranstaltung, also Bestandteil Deiner Prüfungsordnung? Oder handelte es sich um ein Zusatzangebot?

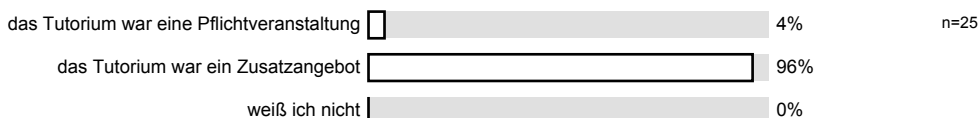

2.5) Könntest Du Dir vorstellen, demnächst selbst einmal als Tutor/-in im Rahmen eines Fachtutoriums tätig zu sein?

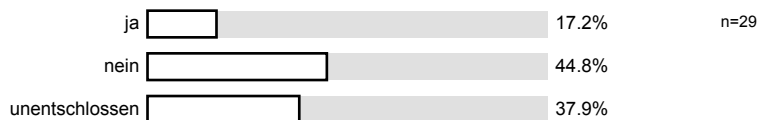

## 3. Betreuung

3.1) Meine Fragen wurden von dem/der Tutor/-in für mich befriedigend beantwortet.

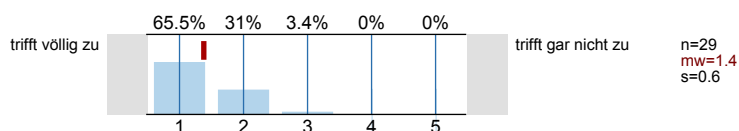

3.2) Die Erreichbarkeit des/der Tutor/-s/-in war für mich ausreichend (Kontakt per E-Mail, Rückfragen, Klärung organisatorischer Fragen).

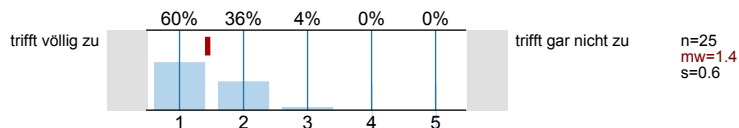

3.3) Mit der inhaltlichen Betreuung durch den/die Tutor/-in war ich insgesamt zufrieden.

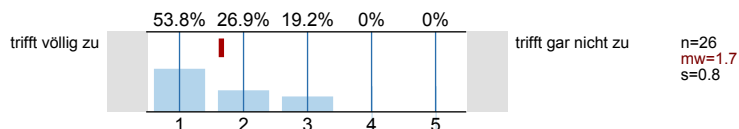

3.4) Meine "Pflichten" (Anwesenheitsregeln, zu erbringende Arbeitsleistungen) im Rahmen des Fachtutoriums wurden von dem/der Tutor/-in transparent dargestellt.

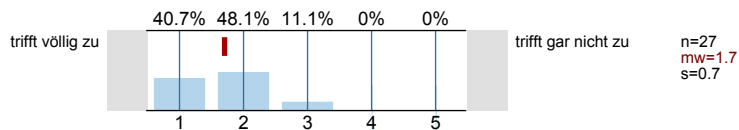

### 4. Lernen und Arbeiten im Tutorium

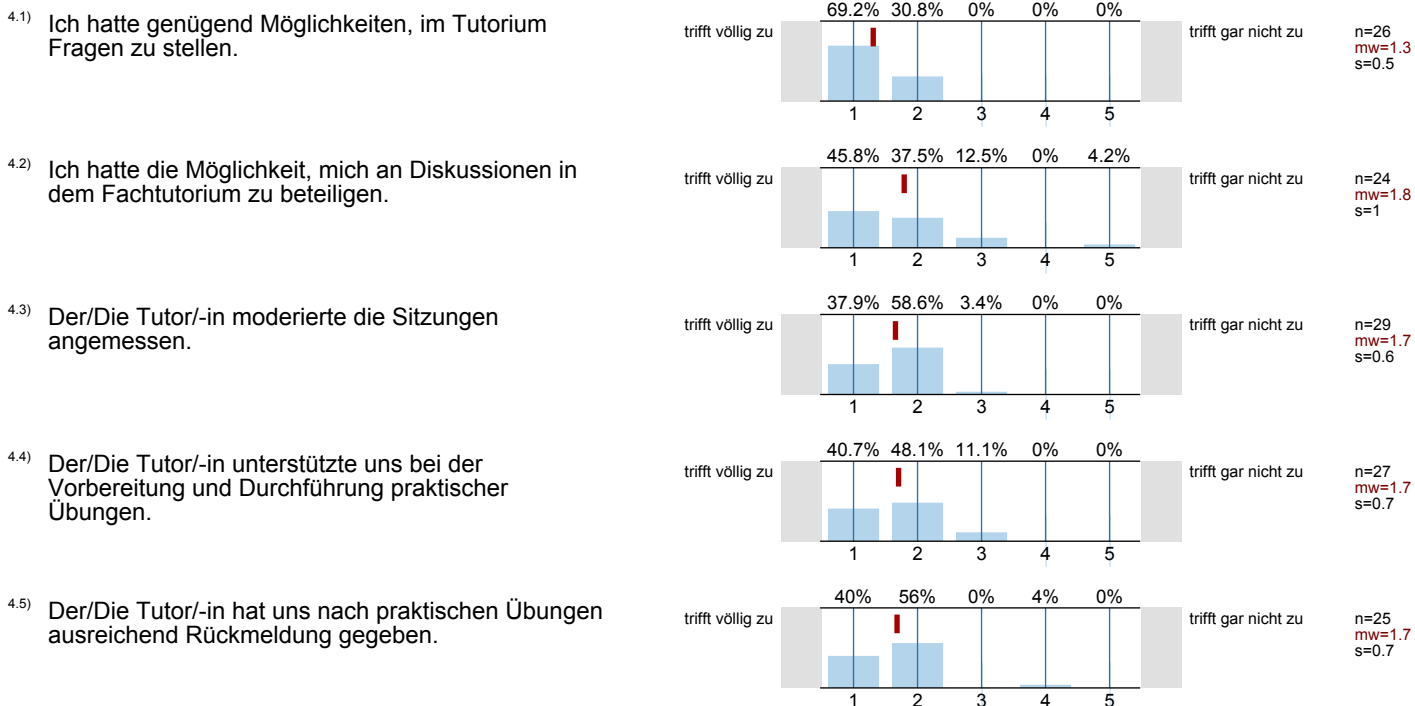

### 5. Nutzen des Fach Tutoriums

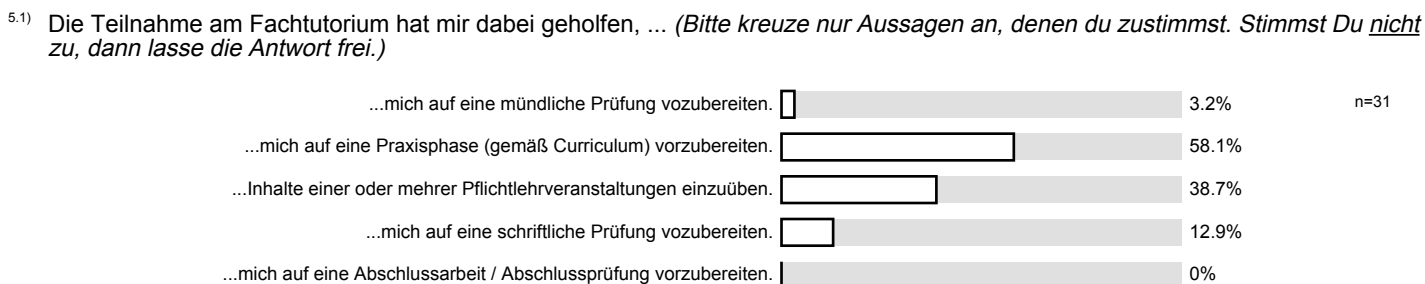

### 6. Gesamtbeurteilung

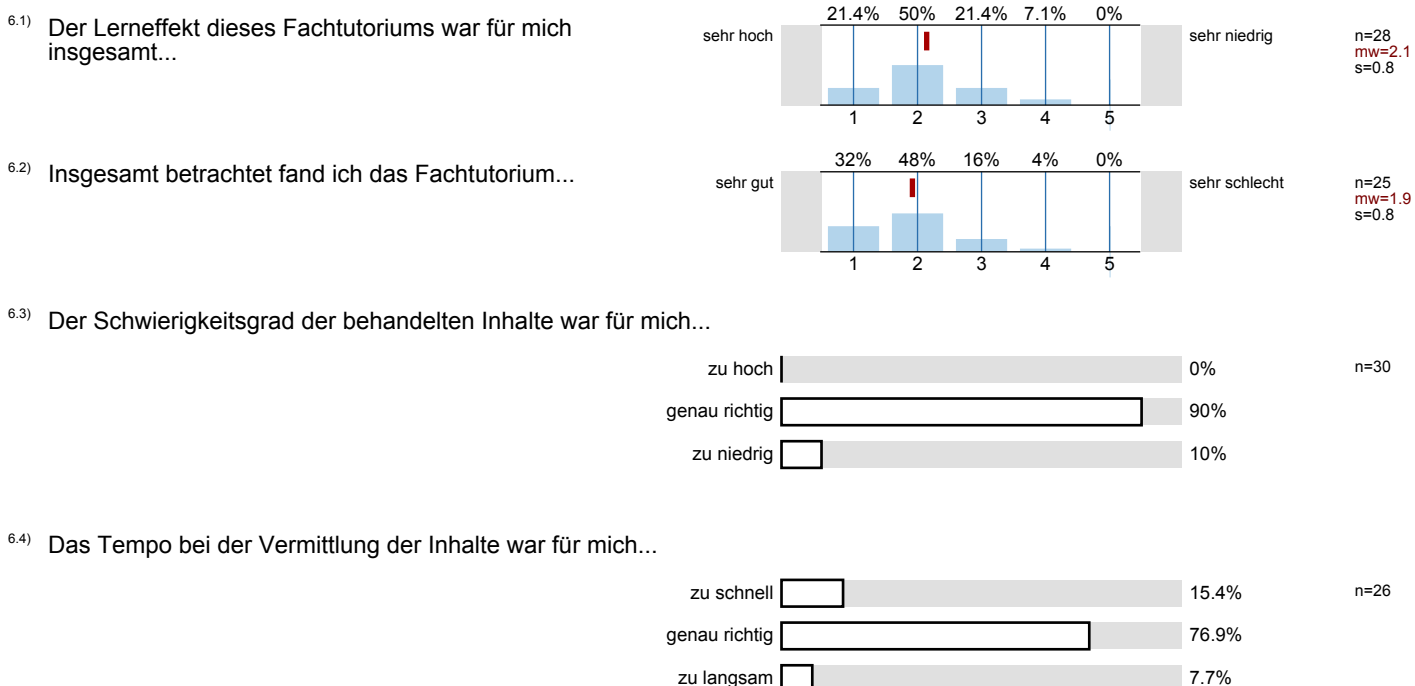

**7. Zu Deiner Person**

7.1) Bitte gib Dein Geschlecht an.



7.2) Bitte gib Deine Fachsemesterzahl an.

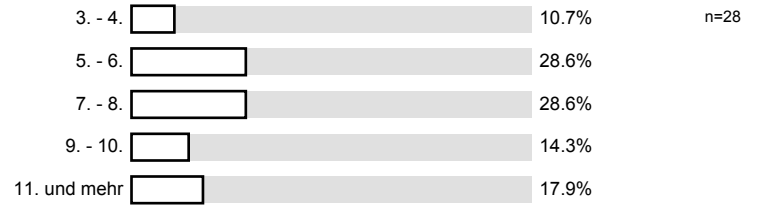

**Histogramme zu den Skalafragen**

Das Lernziel/die Lernziele des Fachtutoriums, war/en von Anfang an zu erkennen.

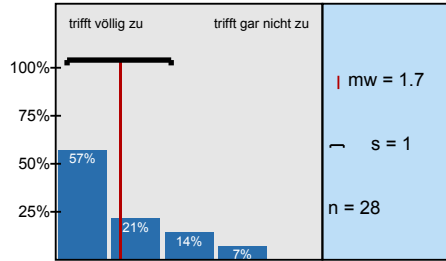

Das gestellte Lernziel ist am Ende des Fachtutoriums erreicht worden.

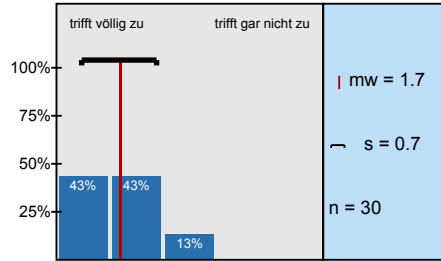

Zu Beginn jeder Sitzung gab es für mich ausreichende Anknüpfungen an die Vorwoche.

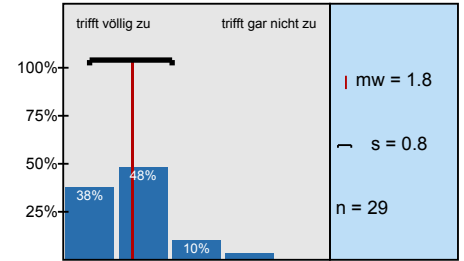

Der/Die Tutor-in vergewisserte sich, ob der behandelte Stoff verstanden wurde.

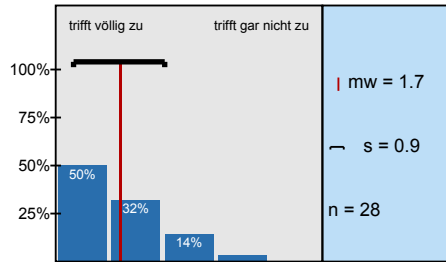

Die Erklärungsschritte des/der Tutor/-s/-in konnte ich nachvollziehen.

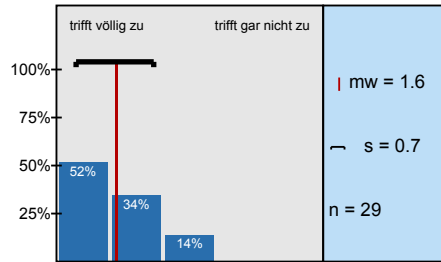

Der/Die Tutor-in erschien mir gut vorbereitet.

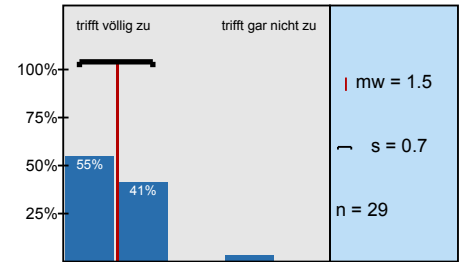

Die im Fachtutorium eingesetzten Medien (Tafel, Folien, Präsentationen, ...) trugen zum Verständnis

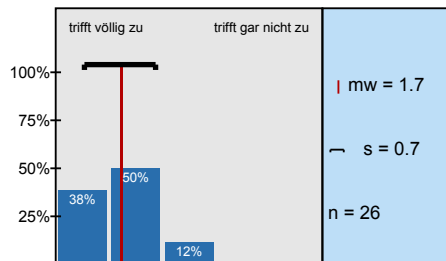

Der zeitliche Umfang des Fachtutoriums war aus meiner Sicht angemessen.

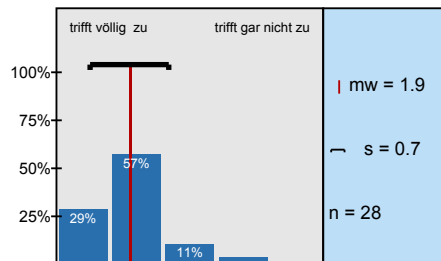

Das Fachtutorium war mit meinen anderen Pflichtveranstaltungen zeitlich gut abgestimmt.

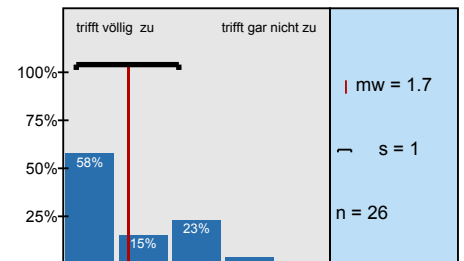

Meine Fragen wurden von dem/der Tutor-in für mich befriedigend beantwortet.

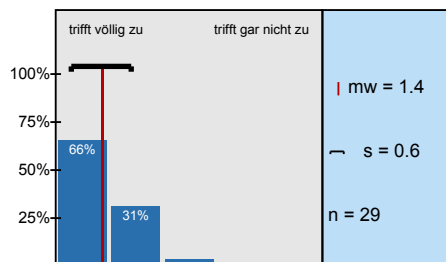

Die Erreichbarkeit des/der Tutor/-s/-in war für mich ausreichend (Kontakt per E-Mail, Rückfragen,

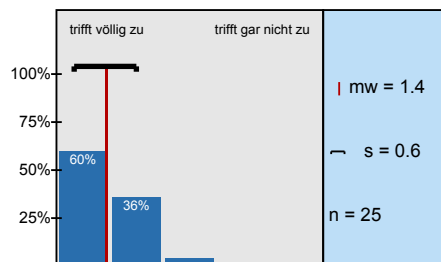

Mit der inhaltlichen Betreuung durch den/die Tutor-in war ich insgesamt zufrieden.

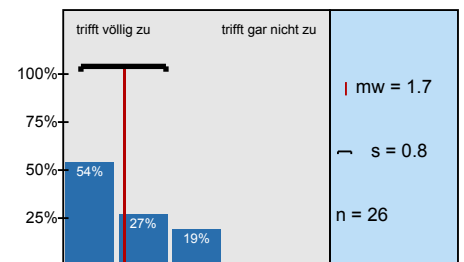

Meine "Pflichten" (Anwesenheitsregeln, zu erbringende Arbeitsleistungen) im Rahmen des

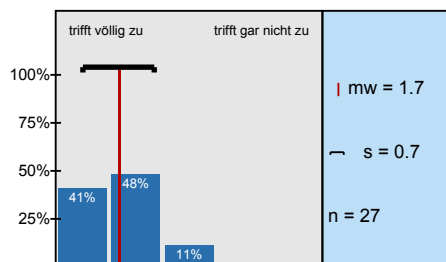

Ich hatte genügend Möglichkeiten, im Tutorium Fragen zu stellen.

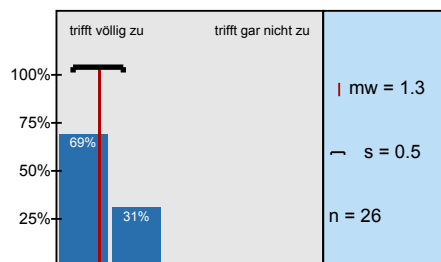

Ich hatte die Möglichkeit, mich an Diskussionen in dem Fachtutorium zu beteiligen.

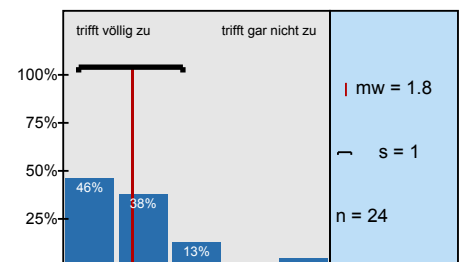

Der/Die Tutor/-in moderierte die Sitzungen angemessen.

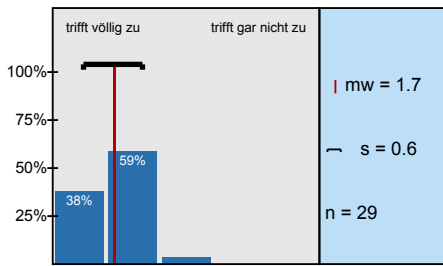

Der/Die Tutor/-in unterstützte uns bei der Vorbereitung und Durchführung praktischer

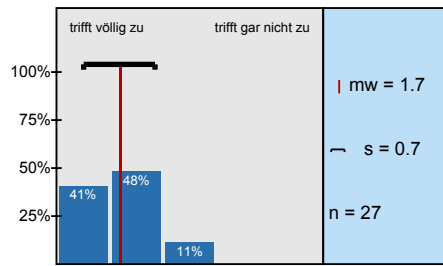

Der/Die Tutor/-in hat uns nach praktischen Übungen ausreichend Rückmeldung gegeben.

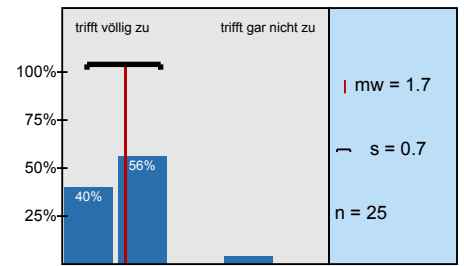

Der Lerneffekt dieses Fachtutoriums war für mich insgesamt...

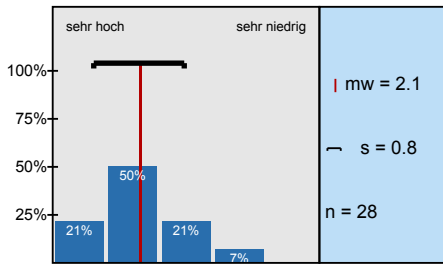

Insgesamt betrachtet fand ich das Fachtutorium...

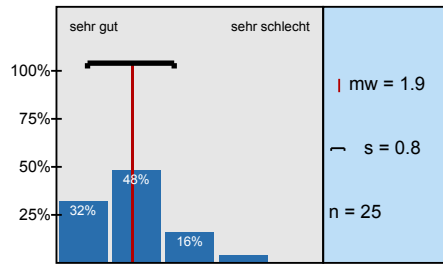

# Profillinie

Teilbereich: FB B - Wirtschaftswissenschaft

Name der/des Lehrenden: Prof. Dr. Kerstin Schneider

Titel der Lehrveranstaltung: DATEV-Tutorium  
(Name der Umfrage)

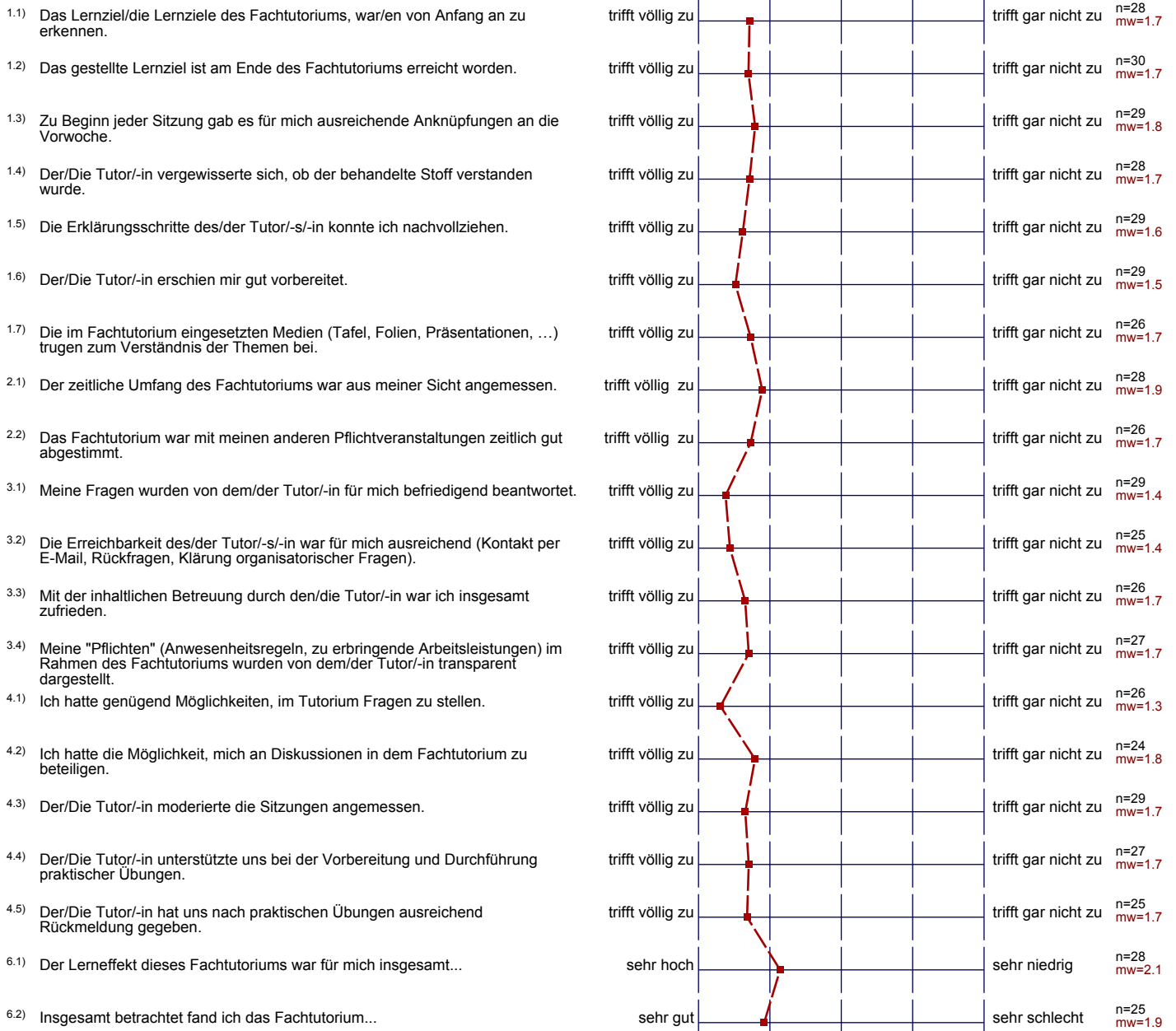

# Präsentationsvorlage

DATEV-Tutorium  
Prof. Dr. Kerstin Schneider  
Erfasste Fragebögen = 31

Subjektive Einschätzung  
über die Darstellung des  
Lernstoffs in der  
Lehrveranstaltung (LV)

1. Darstellung der Inhalte

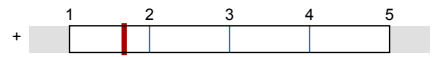

mw=1.7

2. Organisation

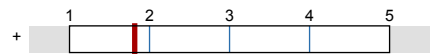

mw=1.8

... die Betreuung durch die  
Lehrende/den Lehrenden

3. Betreuung

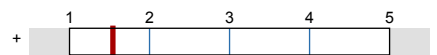

mw=1.5

... die gesamte LV

6. Gesamtbeurteilung



mw=2



## Auswertungsteil der offenen Fragen

## 7. Zu Deiner Person

7.3) Bitte nenne uns Dein Studienfach/Deine Studienfächer.

WiWi - BA

WiWi II

Wirtschaftswissenschaften

Wirtschaftswissenschaften

Wirtschaftswissenschaften

WiWi

Wirtschaftswissenschaften

Wirtschaftswissenschaften

WiWi

Steuern national - WiWi

~~Wirtschaftswissenschaften~~

Wirtschaftswissenschaft

WiWi

Wirtschaftswissenschaften

WiWi

Steuern

Wirtschaftswissenschaften

WiWi

Controlling, Steuer.

Wirtschaftswissenschaften

Wirtschaftswissenschaften

Finanzen / Steuer

WiWi Schwerpunkt c) , End Steuern

Wirtschaftswissenschaften

Wirtschaftswissenschaften

Wirtschaftswissenschaften

WiWi

## 8. Offene Fragen

8.1) Was hast Du an diesem Fachtutorium als besonders gut empfunden?

Praxis-Nähe, eigenes Arbeiten

die Übersicht über das Programm Datev und das Unternehmen Datev.

- Die Tatsache, dass so ein Tutorium angeboten wird. Ich denke, dass es wichtig ist Zusatzqualifikation zu erwerben.
- Dass man den Umgang mit (für den Beruf) wichtiger Software erlernt hat.

Sehr gutes Zusatzaussetz aber eeeeei Einschränkung der StB-Tätigkeit zu vermeiden.

- im Online-Forum Aspekt gut dargestellt

Gesamt Paket war sehr Gut!!!

Tutor war super. ~~sehr gut~~ ~~sehr gut~~ ~~sehr gut~~  
Weiter so. ~~sehr gut~~ ~~sehr gut~~

DATEV erschreckt mich nicht mehr!

Praxisbezug

Die Atmosphäre war eigentlich gut, und  
Auch die Betreuer war sehr interessiert

- Struktur
- Vorbereitung des Tutors
- Atmosphäre

8.2) Was hast Du an diesem Fachtutorium als besonders schlecht empfunden? Was könnten die Tutoren bzw. Tutorinnen besser machen?

die ständigen ~~zu spät~~ Verspätungen der Studierenden

→ Manchmal gingen die Erklärungen etwas zu schnell, was aber sicherlich aus Zeitmangel liegt.

Es ging manchmal zu schnell! ⚡

letzte Termin liegt zu nah an der  
Klausurphase

die Übungsstunden waren schwach  
hoffe ich 2mal (4 Stunden) pro Woche  
kann man besser sein.

Vielen Dank!