



Bergische Universität Wuppertal

Qualitätssicherung und Evaluation  
von Studium und Lehre  
Gaußstraße 20  
42119 Wuppertal

Tel.: 0202 -439 -3095  
E-Mail: [evaluation@uni-wuppertal.de](mailto:evaluation@uni-wuppertal.de)

Universität Wuppertal - QSL - Gaußstraße 20- 42119 Wuppertal

PD Dr. Claudia Neugebauer (PERSÖNLICH)

## Auswertungsbericht Lehrveranstaltungsevaluation an die Lehrenden

Sehr geehrte Frau PD Dr. Neugebauer,

Sie erhalten hier die Ergebnisse der automatisierten Auswertung der Lehrveranstaltungsevaluation zur Veranstaltung "Nationale Besteuerung"

Fragebogen Typ VOR\_D:

Der zuerst angegebene Globalindikator setzt sich aus folgenden Skalen des Fragebogens zusammen:

- Darstellung des Lernstoffs
- Struktur
- Betreuung
- Gesamtbeurteilung

Als nächstes werden die einzelnen Mittelwerte der oben genannten Skalen aufgeführt.

Im zweiten Teil des Auswertungsberichts werden die Mittelwerte aller einzelnen Fragen aufgelistet.

Der Wert 1 kennzeichnet aus Sicht der Studierenden eine maximale Veranstaltungsgüte, der Wert 5 eine minimale Veranstaltungsgüte.

Diese Nachricht gilt gleichzeitig als Bescheinigung dafür, dass eine Lehrveranstaltungsbewertung für die o.g. Veranstaltung durchgeführt wurde.

Mit freundlichen Grüßen  
Ihr QSL-Team

# PD Dr. Claudia Neugebauer

Nationale Besteuerung (M1407\_13\_765)  
Erfasste Fragebögen = 21



## Globalwerte

### Globalindikator

1. Darstellung des Lernstoffs
2. Struktur
3. Betreuung
4. Gesamtbeurteilung

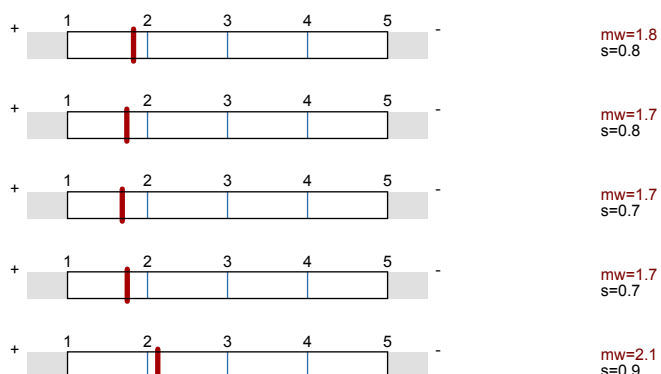

## Auswertungsteil der geschlossenen Fragen

### Legende

Frage

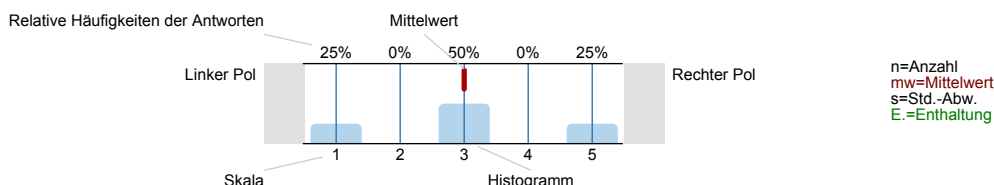

### 1. Darstellung des Lernstoffs

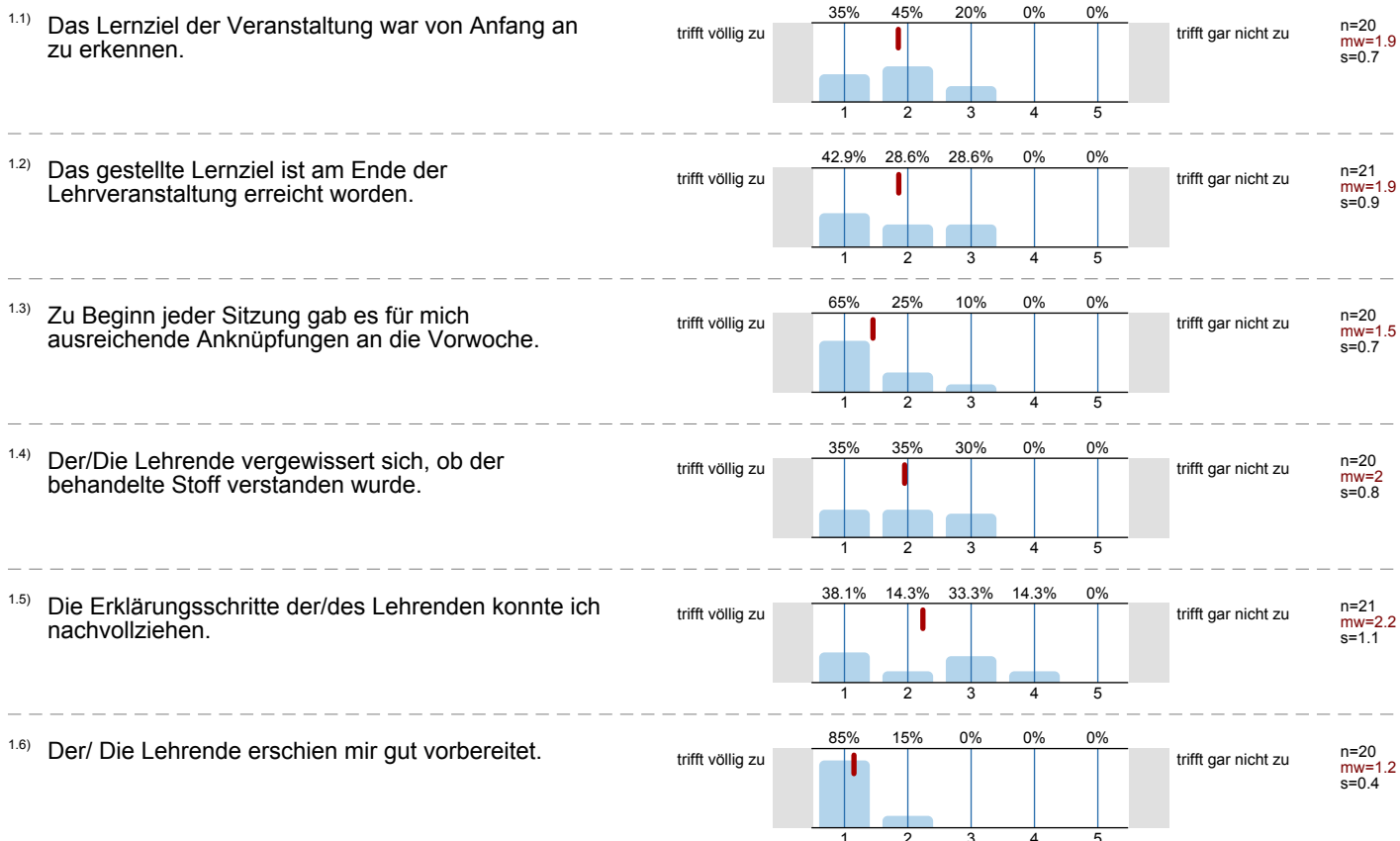

1.7) Die in der Vorlesung eingesetzten Medien (Tafel, Folien, Präsentationen, ...) trugen zum Verständnis der Lerninhalte bei.

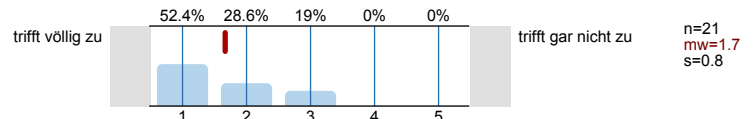

## 2. Struktur

2.1) Die Veranstaltung ist Teil eines Moduls.



2.2) Der Modulteil fügt sich inhaltlich gut in das Gesamtmodul ein.

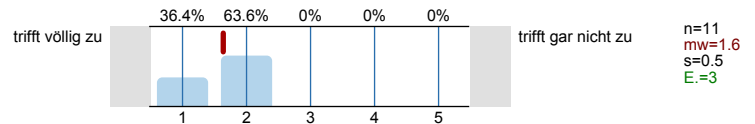

2.3) Die Inhalte der Veranstaltung entsprechen der Modulbeschreibung.

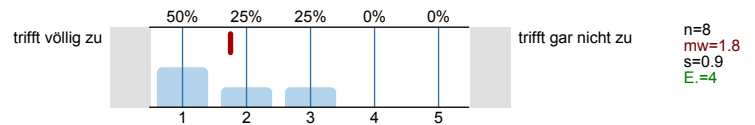

## 3. Betreuung

3.1) Meine Fragen wurden von der/ dem Lehrenden für mich befriedigend beantwortet.

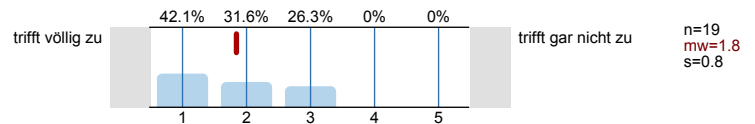

3.2) Die Leistungs- und Prüfungsanforderungen wurden für mich transparent dargestellt.

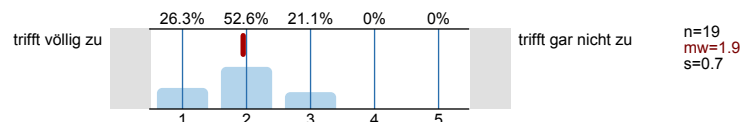

3.3) Die Sprechstundenangebote waren für mich ausreichend.

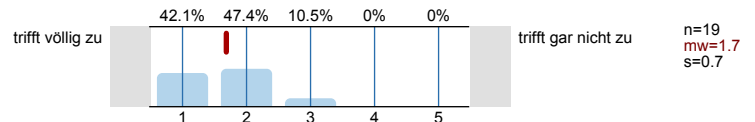

3.4) Mit der fachlichen Betreuung durch die/den Lehrenden war ich insgesamt zufrieden.

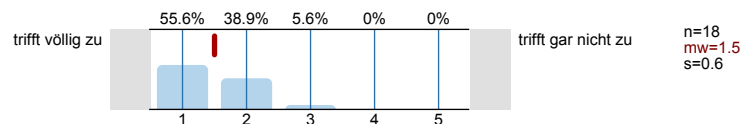

3.5) Der/Die Lehrende benachteiligt bestimmte Studierende.



## 4. Gesamtbeurteilung

4.1) Der Lerneffekt dieser Lehrveranstaltung war für mich insgesamt

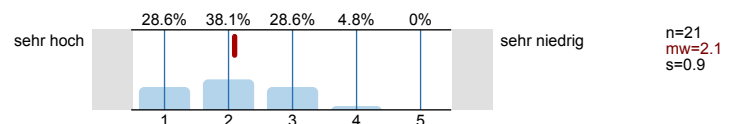

4.2) Insgesamt betrachtet fand ich die Lehrveranstaltung

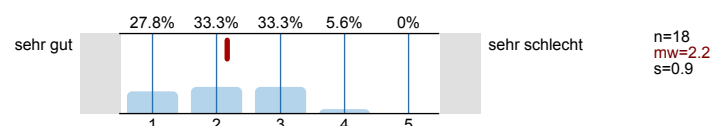

4.3) Der Schwierigkeitsgrad des behandelten Stoffes war für mich

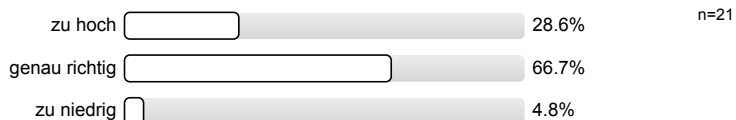

4.4) Das Tempo im Vorgehen des Stoffs war für mich

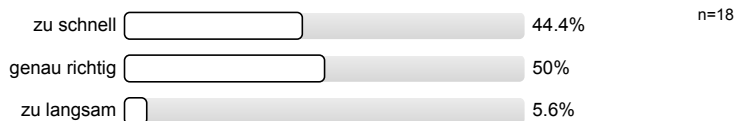

5. Zeitaufwand

5.1) Wie oft nahmen Sie an der Lehrveranstaltung teil?

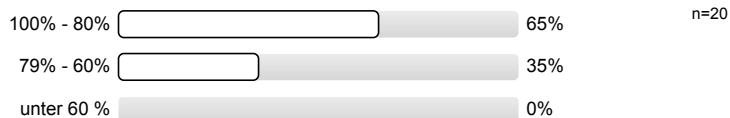

5.2) Wie hoch war Ihr regelmäßiger wöchentlicher Zeitaufwand zur Vor- und Nachbereitung dieser Lehrveranstaltung? (Ohne die Zeit der Lehrveranstaltung und den Arbeitsaufwand für Leistungsnachweis bzw. Prüfung)

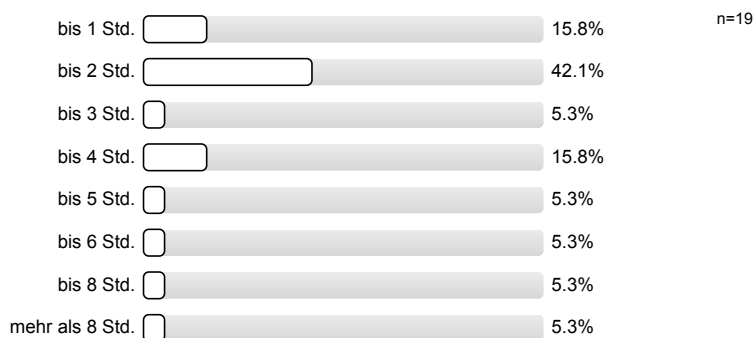

5.3) Ich habe mich immer ausreichend auf die Lehrveranstaltung vorbereitet.

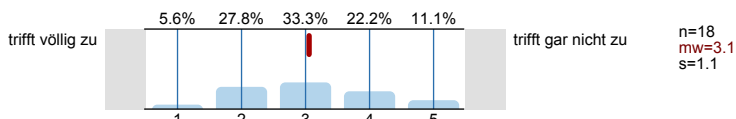

5.4) Der Nachbereitungsaufwand war von mir zeitlich gut zu bewältigen.

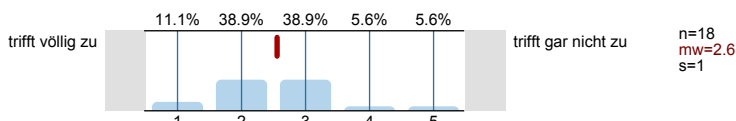

6. Motivation

6.1) Ich besuche diese Veranstaltung... (Mehrfachnennungen möglich)

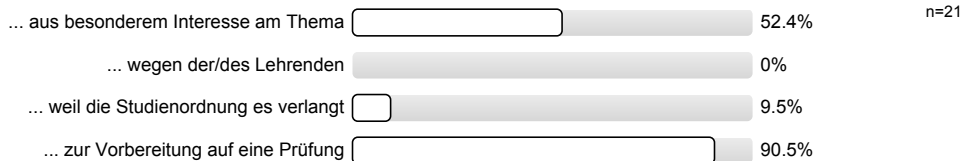

7. Zur Person

7.1) Bitte geben Sie Ihr Geschlecht an.



7.2) Bitte geben Sie Ihre Fachsemesterzahl an

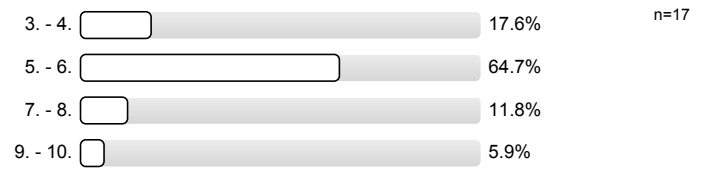

Histogramme zu den Skalafragen

Das Lernziel der Veranstaltung war von Anfang an zu erkennen.

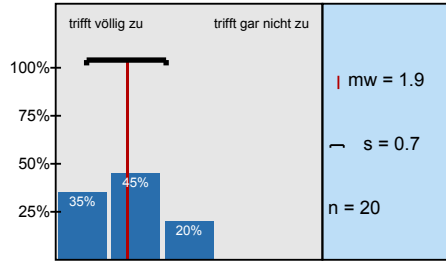

Das gestellte Lernziel ist am Ende der Lehrveranstaltung erreicht worden.

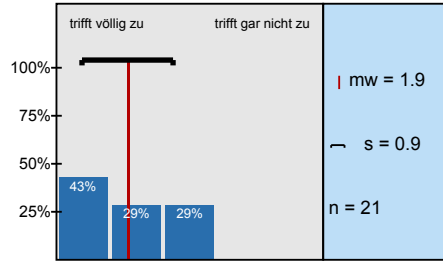

Zu Beginn jeder Sitzung gab es für mich ausreichende Anknüpfungen an die Vorwoche.

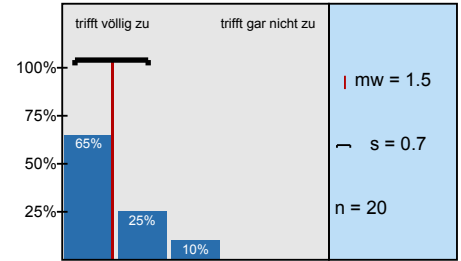

Der/Die Lehrende vergewissert sich, ob der behandelte Stoff verstanden wurde.

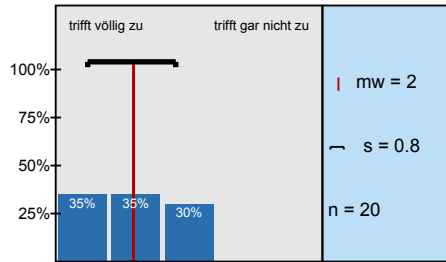

Die Erklärungsschritte der/des Lehrenden konnte ich nachvollziehen.

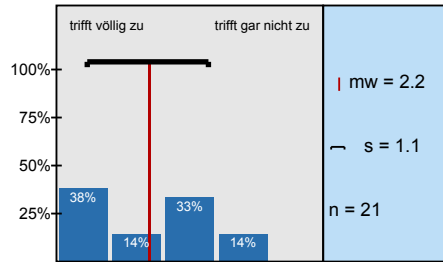

Der/ Die Lehrende erschien mir gut vorbereitet.

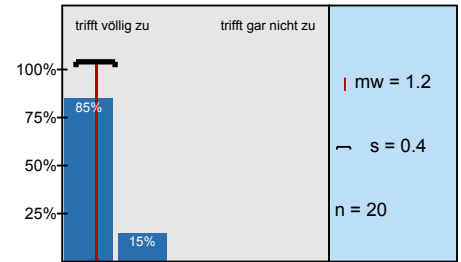

Die in der Vorlesung eingesetzten Medien (Tafel, Folien, Präsentationen, ...) trugen zum Verständnis

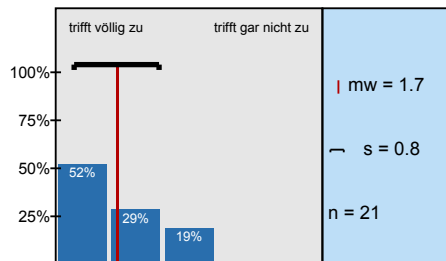

Der Modulteil fügt sich inhaltlich gut in das Gesamtmodul ein.

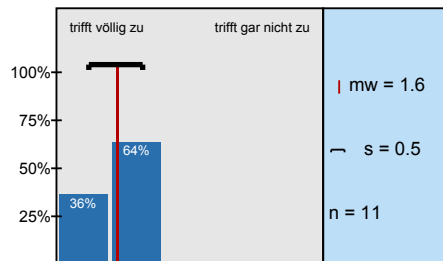

Die Inhalte der Veranstaltung entsprechen der Modulbeschreibung.

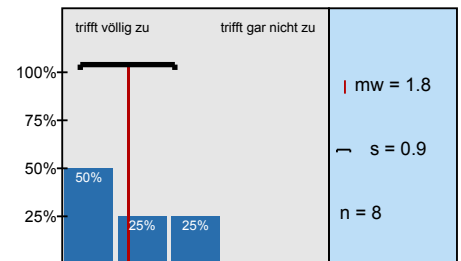

Meine Fragen wurden von der/ dem Lehrenden für mich befriedigend beantwortet.

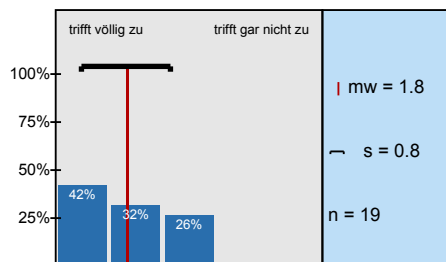

Die Leistungs- und Prüfungsanforderungen wurden für mich transparent dargestellt.

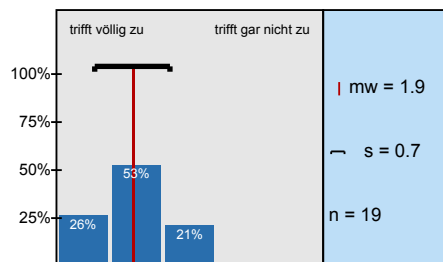

Die Sprechstundenangebote waren für mich ausreichend.

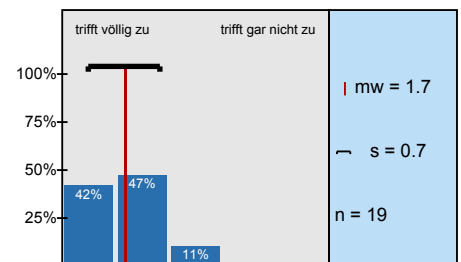

Mit der fachlichen Betreuung durch die/den Lehrenden war ich insgesamt zufrieden.

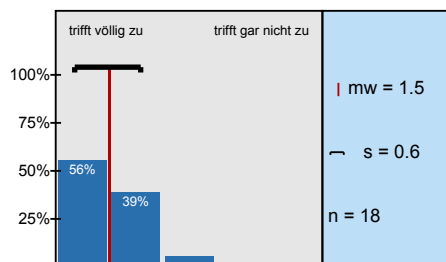

Der Lerneffekt dieser Lehrveranstaltung war für mich insgesamt

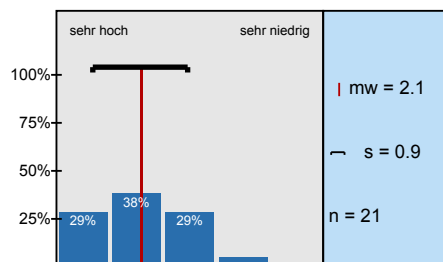

Insgesamt betrachtet fand ich die Lehrveranstaltung

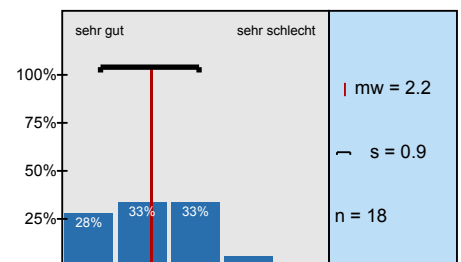

Ich habe mich immer ausreichend auf die Lehrveranstaltung vorbereitet.

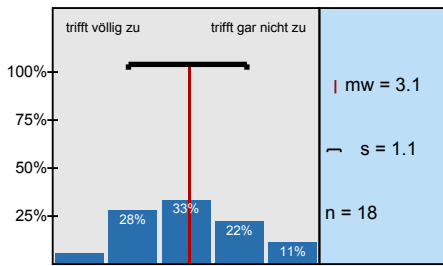

Der Nachbereitungsaufwand war von mir zeitlich gut zu bewältigen.

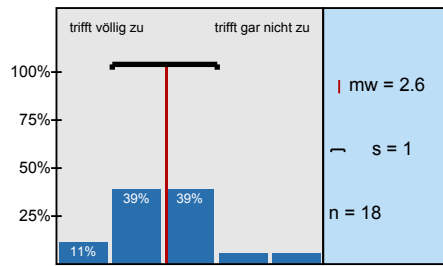

# Profilinie

Teilbereich: **FB B - Wirtschaftswissenschaft**  
 Name der/des Lehrenden: **PD Dr. Claudia Neugebauer**  
 Titel der Lehrveranstaltung: **Nationale Besteuerung (M1407\_13\_765)**  
 (Name der Umfrage)

## 1. Darstellung des Lernstoffs

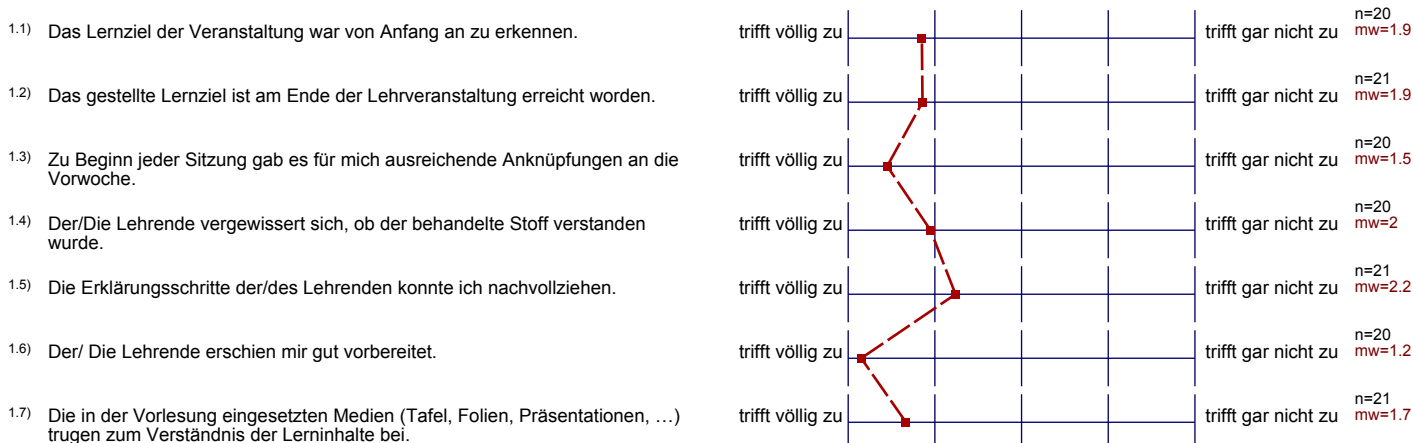

## 2. Struktur



## 3. Betreuung



## 4. Gesamtbeurteilung

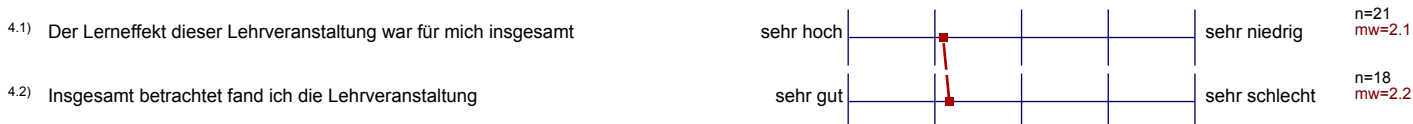

## 5. Zeitaufwand





# Präsentationsvorlage

Nationale Besteuerung (M1407\_13\_765)  
PD Dr. Claudia Neugebauer  
Erfasste Fragebögen = 21

Subjektive Einschätzung  
über die Darstellung des  
Lernstoffs in der  
Lehrveranstaltung (LV)

1. Darstellung des Lernstoffs



mw=1.7

... die Eingliederung der LV  
in das Modul

2. Struktur



mw=1.7

... die Betreuung durch die  
Lehrende/den Lehrenden

3. Betreuung



mw=1.7

... die gesamte LV

4. Gesamtbeurteilung



mw=2.1



---

---

8. Offene Fragen

<sup>8.1)</sup> Mit welchen Lehrveranstaltungen gab es womöglich Überschneidungen im Stoff? Empfinden Sie dies als positiv oder negativ?

Ex Reka

Die Klausur ist am selben Tag wie die Winter Klausur

<sup>8.2)</sup> Was haben Sie an dieser Lehrveranstaltung als besonders gut empfunden? Warum?

Die Übung!

---

→ Hinweise zur Klausur

- praktische Beispiele (praxisnah)
- Folien
- klausurorientiert

Klausur orientiert, Praxisorientiert

~~Sehr~~ Praktisch, ausgelegt

Übung war sehr gut!

---

Es gab viele Übungsaufgaben das wahr gut.

---

Lückentexte zur Aufmerksamkeitsverbesserung

- 
- Strukturierte Vorlesung
  - Kompetente Dozentin

8.3) Was haben Sie an dieser Lehrveranstaltung als besonders schlecht empfunden? Warum? Was könnte besser gemacht werden?

zu umfangreiches Skript

- leider oft sehr schnell gesprochen
- sehr schnelles Vorgehen, daher war es oft schwierig zu folgen

Lücken im Vorlesungsskript

- ein wenig schnell gesprochen

Zu viel drum herum geredet



Überschneidungen mit 2 weiteren Vorlesungen  
Prüfungstag fällt zusammen mit weiteren Prüfungen (Grundlagenbereich).