

PD Dr. Claudia Neugebauer

Betriebswirtschaftliche Steuerlehre (M1407_14_158)
Erfasste Fragebögen = 27



Globalwerte

Globalindikator

1. Darstellung des Lernstoffs
2. Struktur
3. Betreuung
4. Gesamtbeurteilung

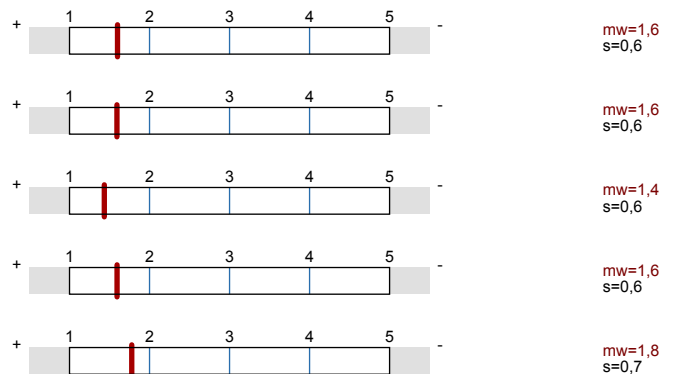

Auswertungsteil der geschlossenen Fragen

Legende

Frage

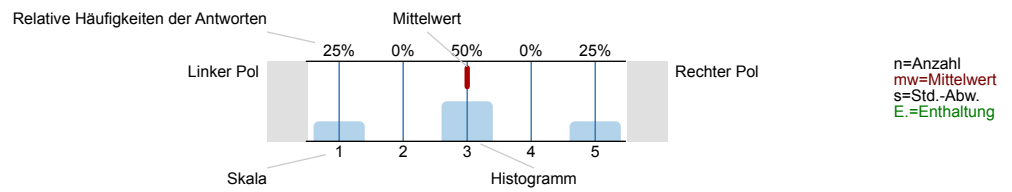

1. Darstellung des Lernstoffs

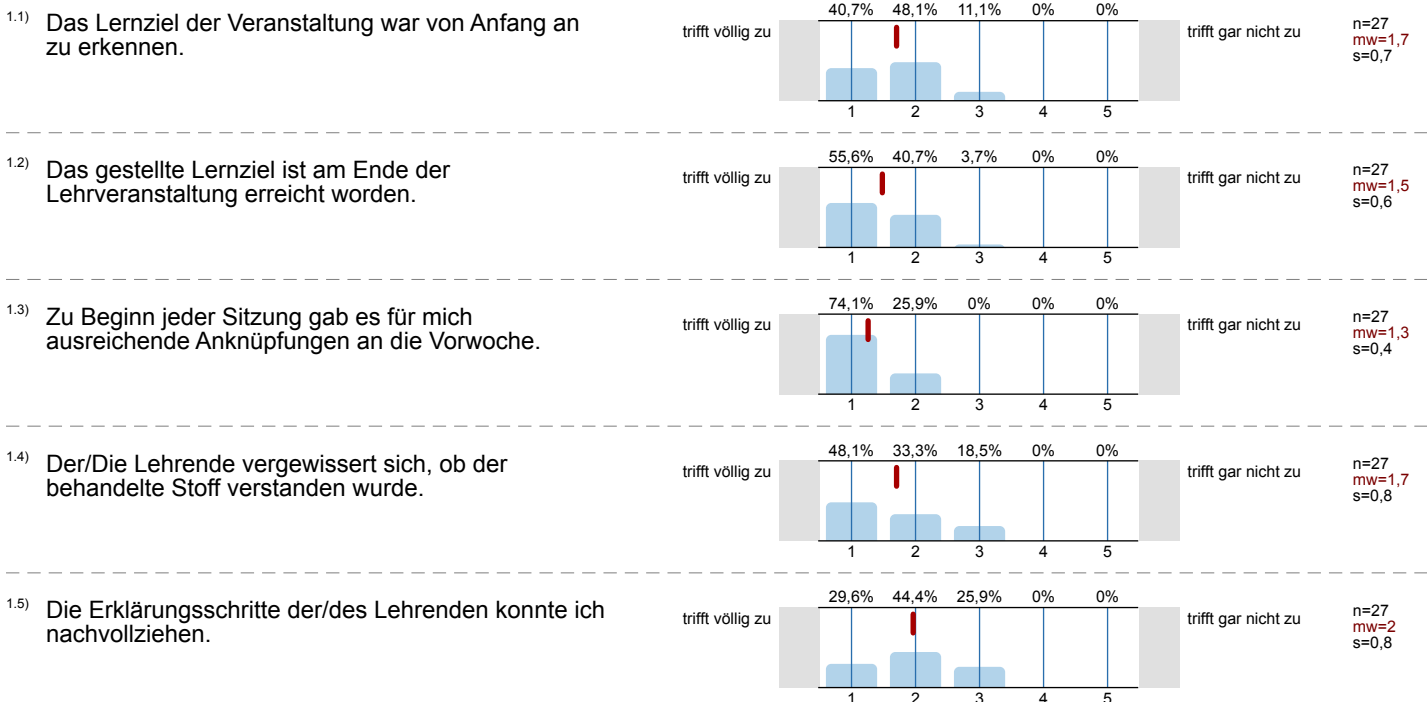

1.6) Der/ Die Lehrende erschien mir gut vorbereitet.

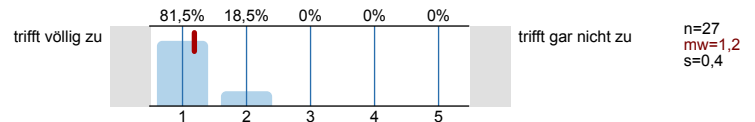

1.7) Die in der Vorlesung eingesetzten Medien (Tafel, Folien, Präsentationen, ...) trugen zum Verständnis der Lerninhalte bei.

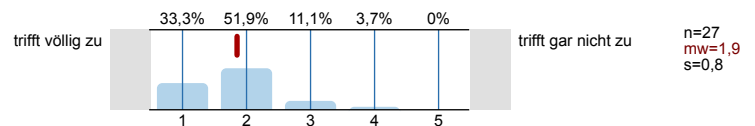

2. Struktur

2.1) Die Veranstaltung ist Teil eines Moduls.



2.2) Der Modulteil fügt sich inhaltlich gut in das Gesamtmodul ein.

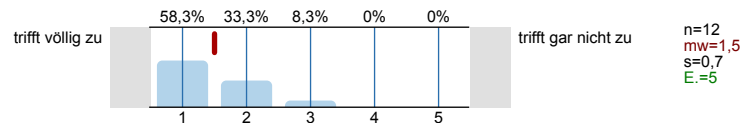

2.3) Die Inhalte der Veranstaltung entsprechen der Modulbeschreibung.

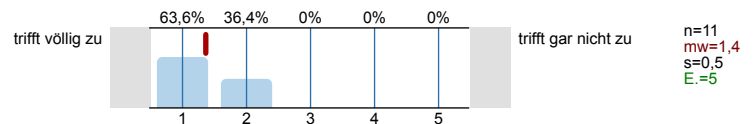

3. Betreuung

3.1) Meine Fragen wurden von der/ dem Lehrenden für mich befriedigend beantwortet.

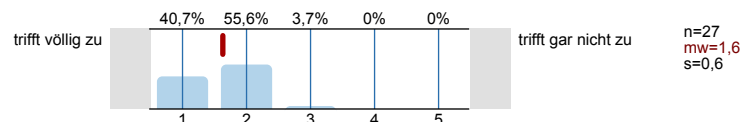

3.2) Die Leistungs- und Prüfungsanforderungen wurden für mich transparent dargestellt.

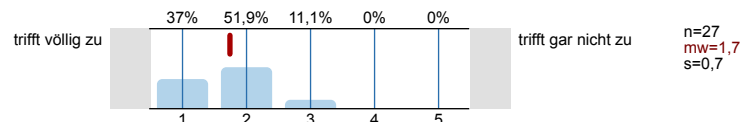

3.3) Die Sprechstundenangebote waren für mich ausreichend.

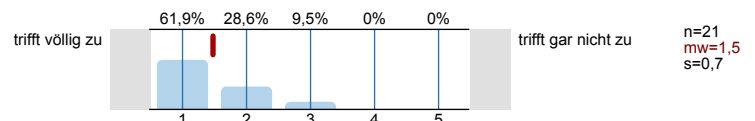

3.4) Mit der fachlichen Betreuung durch die/den Lehrenden war ich insgesamt zufrieden.

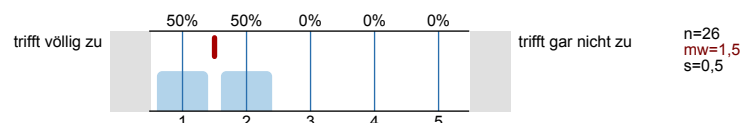

3.5) Der/Die Lehrende benachteiligt bestimmte Studierende.

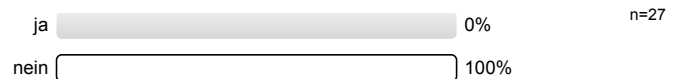

4. Gesamtbeurteilung

4.1) Der Lerneffekt dieser Lehrveranstaltung war für mich insgesamt

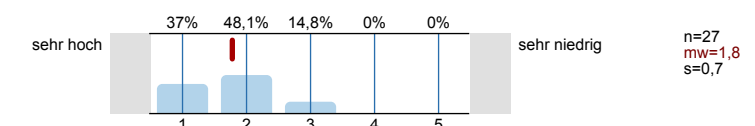

4.2) Insgesamt betrachtet fand ich die Lehrveranstaltung

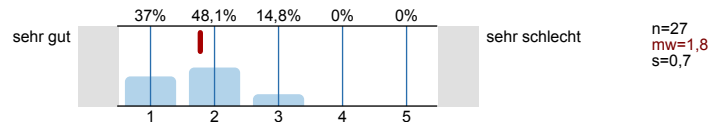

4.3) Der Schwierigkeitsgrad des behandelten Stoffes war für mich

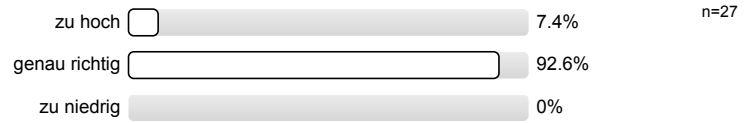

4.4) Das Tempo im Vorgehen des Stoffs war für mich

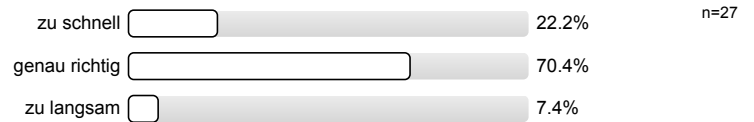

5. Zeitaufwand

5.1) Wie oft nahmen Sie an der Lehrveranstaltung teil?

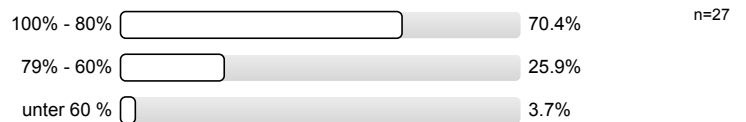

5.2) Wie hoch war Ihr regelmäßiger wöchentlicher Zeitaufwand zur Vor- und Nachbereitung dieser Lehrveranstaltung? (Ohne die Zeit der Lehrveranstaltung und den Arbeitsaufwand für Leistungsnachweis bzw. Prüfung)



5.3) Ich habe mich immer ausreichend auf die Lehrveranstaltung vorbereitet.

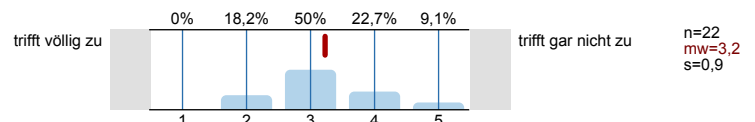

5.4) Der Nachbereitungsaufwand war von mir zeitlich gut zu bewältigen.

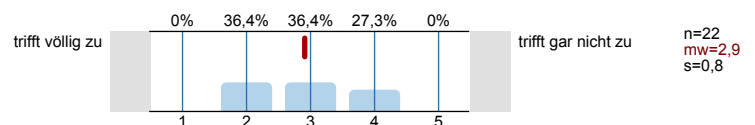

6. Motivation

6.1) Ich besuche diese Veranstaltung... (Mehrfachnennungen möglich)

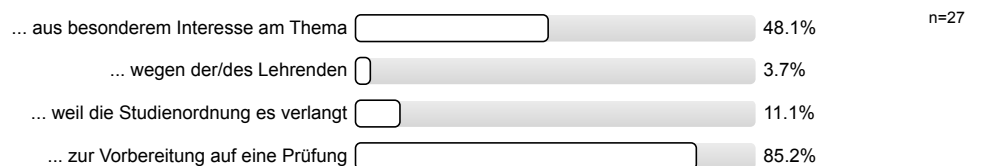

7. Zur Person

7.1) Bitte geben Sie Ihr Geschlecht an.

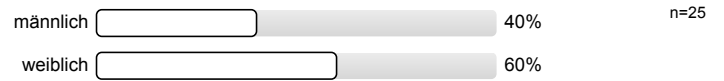

7.2) Bitte geben Sie Ihre Fachsemesterzahl an

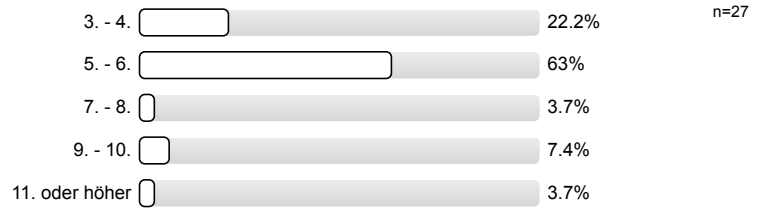

Histogramme zu den Skalafragen

Das Lernziel der Veranstaltung war von Anfang an zu erkennen.

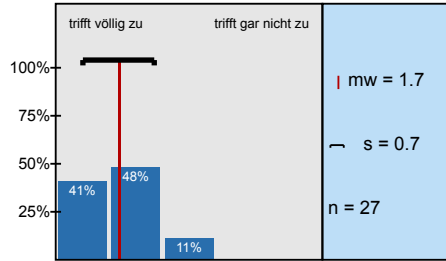

Das gestellte Lernziel ist am Ende der Lehrveranstaltung erreicht worden.

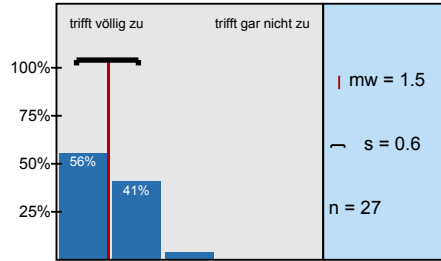

Zu Beginn jeder Sitzung gab es für mich ausreichende Anknüpfungen an die Vorwoche.

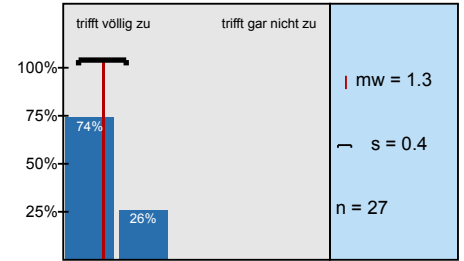

Der/Die Lehrende vergewissert sich, ob der behandelte Stoff verstanden wurde.

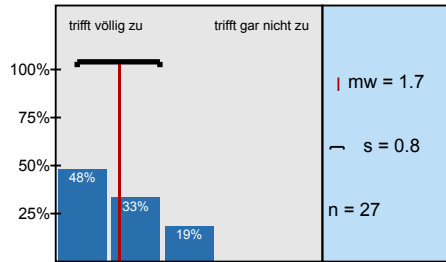

Die Erklärungsschritte der/des Lehrenden konnte ich nachvollziehen.

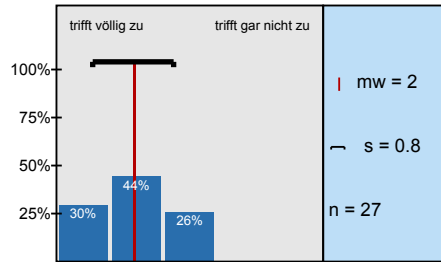

Der/ Die Lehrende erschien mir gut vorbereitet.

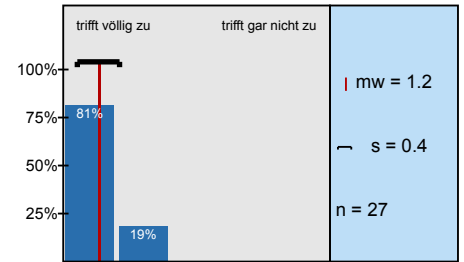

Die in der Vorlesung eingesetzten Medien (Tafel, Folien, Präsentationen, ...) trugen zum Verständnis

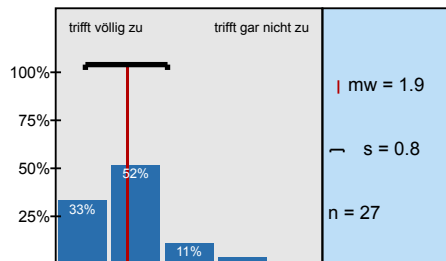

Der Modulteil fügt sich inhaltlich gut in das Gesamtmodul ein.

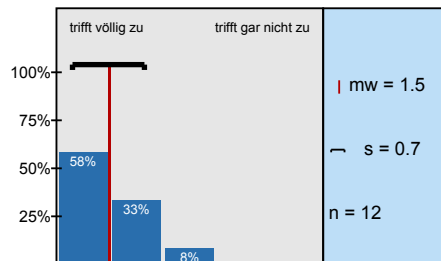

Die Inhalte der Veranstaltung entsprechen der Modulbeschreibung.

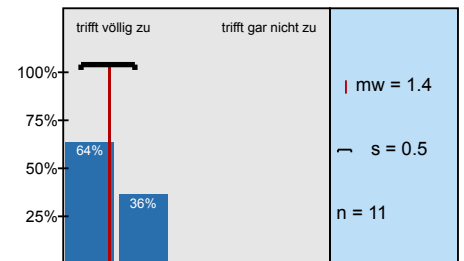

Meine Fragen wurden von der/ dem Lehrenden für mich befriedigend beantwortet.

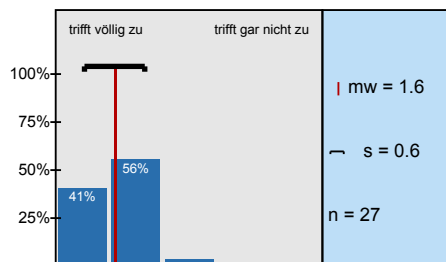

Die Leistungs- und Prüfungsanforderungen wurden für mich transparent dargestellt.

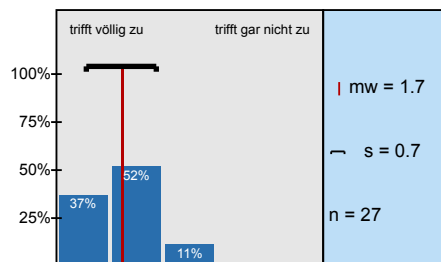

Die Sprechstundenangebote waren für mich ausreichend.

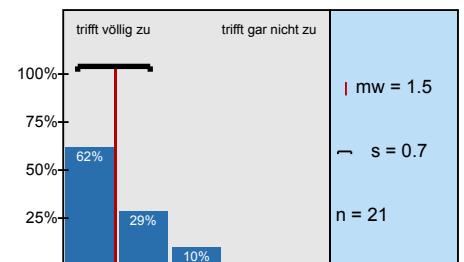

Mit der fachlichen Betreuung durch die/den Lehrenden war ich insgesamt zufrieden.

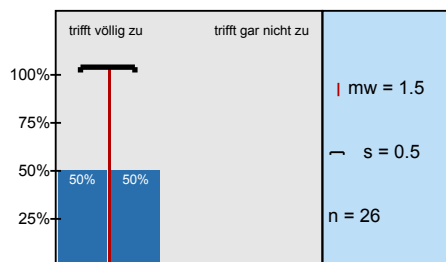

Der Lerneffekt dieser Lehrveranstaltung war für mich insgesamt

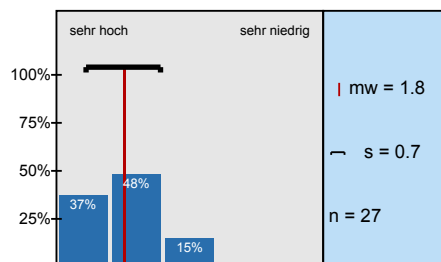

Insgesamt betrachtet fand ich die Lehrveranstaltung

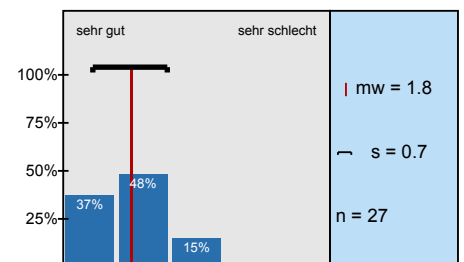

Ich habe mich immer ausreichend auf die Lehrveranstaltung vorbereitet.

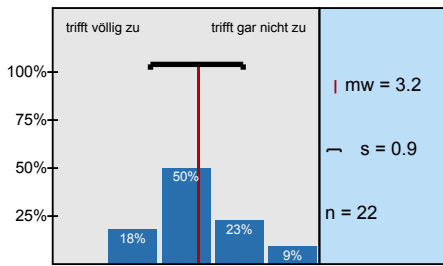

Der Nachbereitungsaufwand war von mir zeitlich gut zu bewältigen.

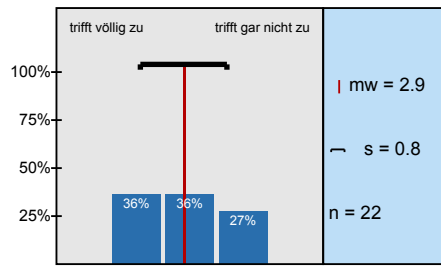

Profillinie

Teilbereich: **FB B - Wirtschaftswissenschaft**
 Name der/des Lehrenden: **PD Dr. Claudia Neugebauer,**
 Titel der Lehrveranstaltung: **Betriebswirtschaftliche Steuerlehre (M1407_14_158)**
 (Name der Umfrage)

Verwendete Werte in der Profillinie: Mittelwert

1. Darstellung des Lernstoffs

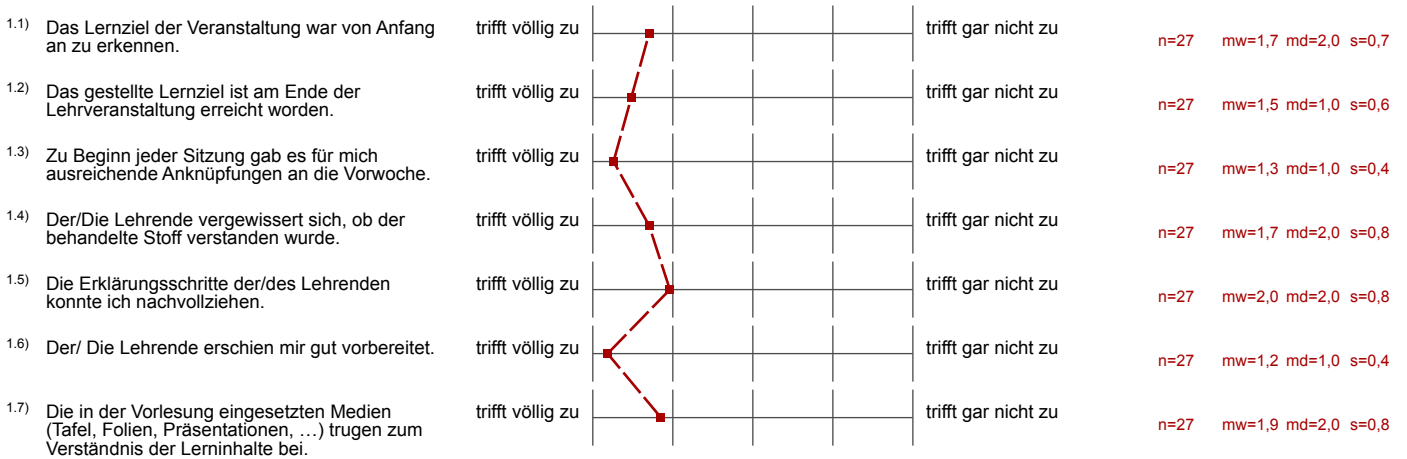

2. Struktur

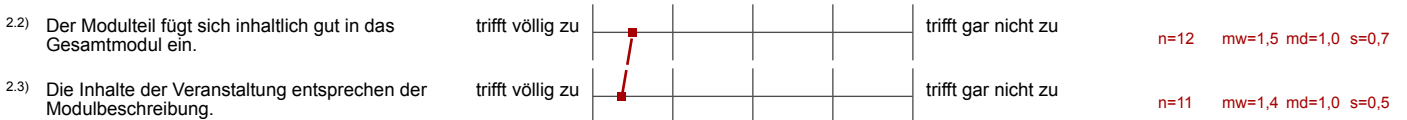

3. Betreuung

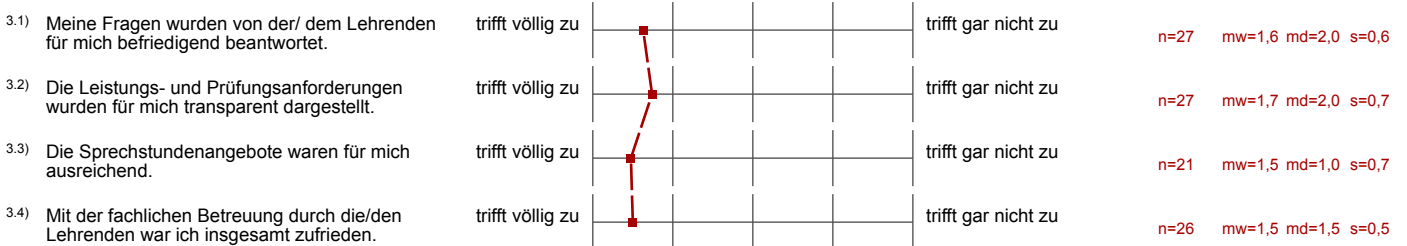

4. Gesamtbeurteilung

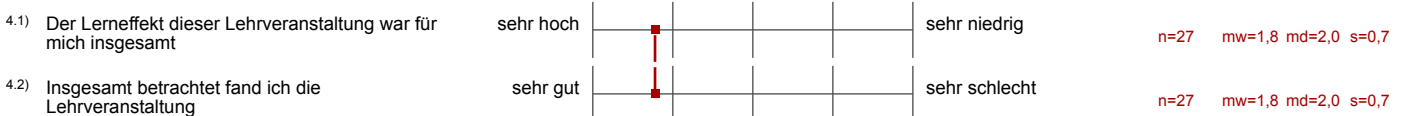

5. Zeitaufwand

- 5.3) Ich habe mich immer ausreichend auf die Lehrveranstaltung vorbereitet.
- 5.4) Der Nachbereitungsaufwand war von mir zeitlich gut zu bewältigen.

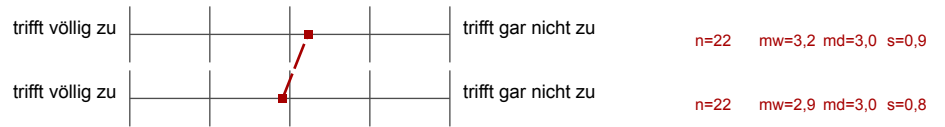

Präsentationsvorlage

Betriebswirtschaftliche Steuerlehre (M1407_14_158)

PD Dr. Claudia Neugebauer,
Erfasste Fragebögen = 27

Subjektive Einschätzung
über die Darstellung des
Lernstoffs in der
Lehrveranstaltung (LV)

1. Darstellung des Lernstoffs



mw=1,6

... die Eingliederung der LV
in das Modul

2. Struktur

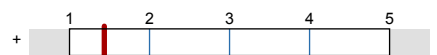

mw=1,4

... die Betreuung durch die
Lehrende/den Lehrenden

3. Betreuung



mw=1,6

... die gesamte LV

4. Gesamtbeurteilung



mw=1,8

Auswertungsteil der offenen Fragen

3. Betreuung

3.6) Falls Sie die vorangegangene Frage mit "ja" beantwortet haben: Wie äußert sich die von Ihnen empfundene Benachteiligung bestimmter Studierender durch den Lehrenden?

/	/
/	/

8. Offene Fragen

8.1) Mit welchen Lehrveranstaltungen gab es womöglich Überschneidungen im Stoff? Empfinden Sie dies als positiv oder negativ?

Externe Rechnungslegung, ich fand es gut da Sie auch immer mal wieder Unterschiede aufzeigt und erklärt hat	Organisation
Externe Rechnungslegung, teilweise verwirrend	Finanzwissenschaften, Positiv
BWL I, Privatrecht, Positiv	/
Externe Rechnungslegung	Fiwi, Buchführung → positiv
BWL I → positiv!	BWL I - Rechnungswesen: positive Überschneidung, Thematischer Zusammenhang
Fiwi, Rechnungslehre → Positiv	

8.2) Was haben Sie an dieser Lehrveranstaltung als besonders gut empfunden? Warum?

ich fand es gut, dass Frau Neugebauer neben den eingesetzten Medien/Präsentationen auch uns anhand ihrer eigenen Sitzungen versucht hat die Inhalte der VL besser bzw. übersichtlicher zu stellen. Das hat mir geholfen & ich konnte durch die vielen Sitzungen besser die Strukturen lernen, die für die KKE für den späteren Beruf wichtig ist. Danke den Sitzungen.	Ja, da sie viele Beispiele aus der Beratung nennt und generell ein Augenmerk darauf hat, dass man den Stoff später in der Praxis braucht.
Dass einige Praxisbeispiele genannt wurden.	Viele Beispiele aus der Praxis (manchmal wiederholend)
Sehr Vorlesung gut gehalten; sehr viele Praxisbeispiele ↳ interessant! (Eigener Fehler, dass Vorlesung zu anspruchsvoll ist, zu wenig mit-/vorgearbeitet; wie nicht am Lehrstoff)	Es werden nicht nur die Folien "vorgelassen" Gute Praxisbeispiele
Kompetenz der Lehrperson + Praxiserfahrung Übersichtliche Präsentationsfolien	Die Größe Überblick über Steuern allgemein. Strukturen werden beigebracht (hilft bei der Beratsprüfung). Lernende immer gut Fr. Neugebauer immer gut gelacht. Atmosphäre sehr angenehm.
Beantwortung von aufkommenden Fragen war sehr aufwendig.	Anknüpfung an die Vorworte Verweise auf Praxis
Praxisbeispiele Detailierte Beschreibung der Inhalte	Viele Beispiele aus der Praxis Skripte mit Lücken

Erzählung von tatsächlichen Fallbeispielen	Dozentin hatte Spaß am Vortragen da bzw. man merkt, daß sie das Thema Steuern mag.
--------------------------------------------	-----------------------------------------------------------------------------------------------

<p>persönliche Erfahrungsberichte der Professorin. → Gefühl von Kompetenz... nicht nur theoretischer, sondern auch praktischer ;)</p>	<p>Gute Power Point! Positive Einstellung der Professorin → tolle Kompetenz, gute Charaktere → man kommt gut zurecht</p>
----------------------------------------------------------------------------------------------------------------------------------------------------	----------------------------------------------------------------------------------------------------------------------------------------------------

angenehme Lernatmosphäre	dass die Lehrende immer gut vorbereitet war und Fragen gut beantworten konnte.
--------------------------	--------------------------------------------------------------------------------

Fachliche Vermutungen über Professorin
 - mehrere Beispiele.

8.3) Was haben Sie an dieser Lehrveranstaltung als besonders schlecht empfunden? Warum? Was könnte besser gemacht werden?

Das teilweise zu lang über ein Thema gesprochen wurde.	<p>Präsentationsfolien (Skript) nicht immer nachvollziehbar → Bulletpoints ergeben nicht immer einen Sinn => Schwierigkeiten bei der Nachbereitung</p>
--------------------------------------------------------	-------------------------------------------------------------------------------------------------------------------------------------------------------------------------------------

<p>ev. etwas zu schnelles Vorgehen (1. Steuerveranstaltung, kaum Vorkissen)</p>	
----------------------------------------------------------------------------------------------	--------------------------------------------------------------------------------------

Skript war teilweise etwas unübersichtlich.	
---------------------------------------------	--------------------------------------------------------------------------------------

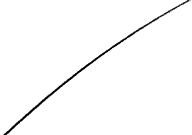
Lückentext in den Folien. Eine versäumte Veranstaltung ist dann nur schwer nach zuholen	
-----------------------------------------------------------------------------------------	--------------------------------------------------------------------------------------

<p>Lücken were auch bsp. Krankheit schwer nachzufüllen in der Präsentation</p>	Lerninhalte eher langweilig / recht viele Folien
---------------------------------------------------------------------------------------------	--------------------------------------------------

Das Tempo war oft zu schnell und es war da viel Inhalt auf einzelnen Folien.